

IMPLICATIILE CALCULATORULUI IN DEZVOLTAREA GANDIRII, COMPORTAMENTULUI SI EMOTIILOR



PERSPECTIVA TEORIEI INVATARII SOCIALE ABORDEAZA :



COMPORTAMENTUL DE PRELUARE A
MODELULUI PROMOVAT
CULTURAL CA PE ORICE ALT COMPORTAMENT

EVIDENTIAZA ROLUL MODELELOR IN
TRANSMITEREA COMPORTAMENTELOR
SPECIFICE SI A RASPUNSURILOR EMOTIONALE

CERCETATORI AMERICANI NEUROPSIHOLOGI

DEMONSTREAZA CA PC SI TV CREEAZA MEDIUL DE APARITIE AL ANOMALIILOR NEUROLOGICE
EMISFERA STANGA A CREIERULUI ESTE INHIBATA PE TOATA DURATA PRIVIRII LA TELEVIZOR
COMUNICAREA INTEREMISFERICA SLABESTE
PROCESELE MENTALE SUPERIOARE SLABESC

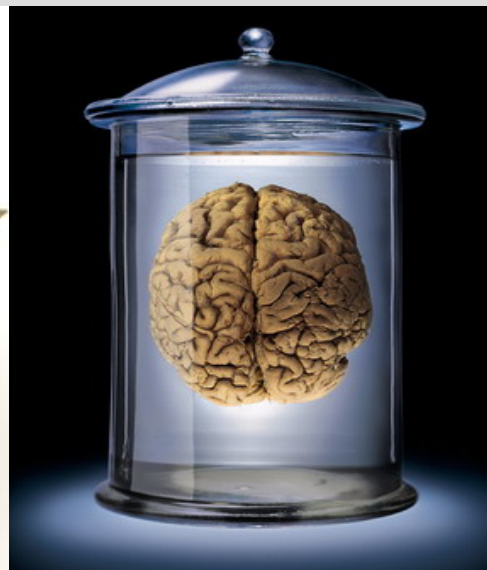

VIZIONAREA IN EXCES
NAVIGATUL PE INTERNET
JOCURILE PE CALCULATOR

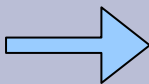

MODIFICARI ESENTIALE IN DEZVOLTARE
SI IN COMPORTAMENT



COPII (2 ANI)

EXPUNERE

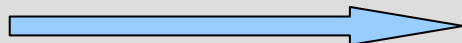

TV ; PC

ATROFIERE CORTICALA

(NEDEZVOLTAREA ADECVATA A UNOR ARII CORTICALE



MANIFESTARI

TULBURARI ALE SOMNULUI (PAVOR NOCTURN, COSMAR)
ANXIETATE SI FOBII
DEFICIT ATENTIONAL
INSTABILITATE PSIHO- MOTORIE , HIPERACTIVITATE
IMPULSIVITATE
AGRESIVITATE

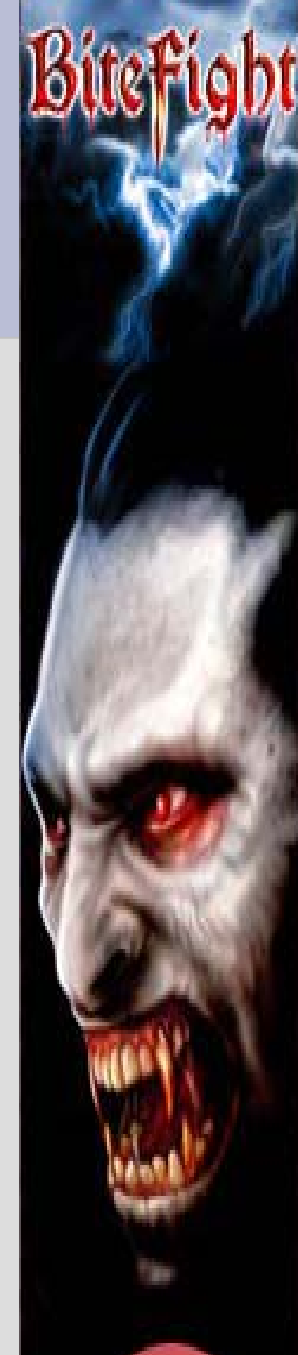

VIOLENTA SI AGRESIVITATEA PROGRAMELOR TV



VIOLENTA SI AGRESIVITATEA PROGRAMELOR TV



VIOLENTA SI AGRESIVITATEA PROGRAMELOR TV



STUDIILE ARATA CUM ESTE INFLUENTATA RELATIA DINTRE NIVELUL DE EXPUNERE LA VIOLENTA TV SI GRADUL IN CARE COPIII UTILIZEAZA COMPORTAMENTUL AGRESIV PENTRU REZOLVAREA CONFLICTELOR PERSONALE

STUDII EXPERIMENTALE

STEUER

APPELEFIELD

SMITH

1971

UN GRUP URMARESTE
DESENE ANIMATE NONVIOLENTE

UN GRUP URMARESTE
DESENE ANIMATE VIOLENTE

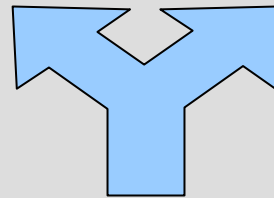

S-AU ALCATUIT 2 GRUPURI

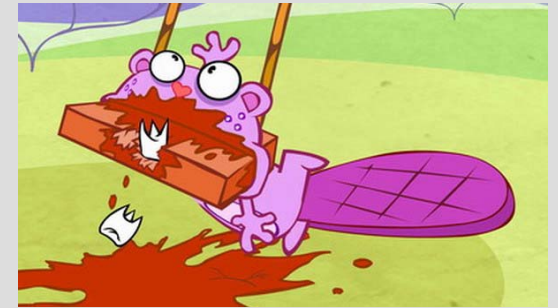

IN ACEEASI PERIOADA DE TIMP SE INREGISTREAZA DATE PRIVIND NIVELUL AGRESIVITATII

STUDII EXPERIMENTALE

STEUER
APPELEFIELD
SMITH

1971

CONCLUZII



GRUPUL CARE A URMARIT
DESENE ANIMATE NONVIOLENTE
A MANIFESTAT COMPORTAMENT
NEUTRU



GRUPUL CARE A URMARIT
DESENE ANIMATE VIOLENTE
A MANIFESTAT COMPORTAMENT
MAI AGRESIV IN INTERACTIUNEA
CU ALTI COPII

STUDII EXPERIMENTALE

PE TERMEN
LUNG

800 DE COPII INTRE 8-9 ANI -TIMP 10 ANI

SCOP

IMPLICATIILE VIZIONARII TV IN FUNCTIE DE PREFERINTELE PROGRAMELOR SI A NIVELULUI DE AGRESIVITATE

CONCLUZII

VIOLENTA TV LA VARSTA DE 9 ANI SE ASOCIAZA POZITIV CU AGRESIVITATEA BAIETILOR LA 19 ANI

LA BAIETI - URMARIREA VIOLENTEI CRESTE AGRESIVITATEA INTERPERSONALA IN SPECIAL LA COPIII MICI

LA FETE – ELE DISPUN DE MAI PUTINE MODELE AGRESIVE PE CARE SA LE IMITE

DEPENDENTA DE CALCULATOR

FENOMEN MONDIAL
PONDERE MARE – COPII – ADOLESCENTI
PROBLEMA PARINTILOR !!!!!!!!!!!!!!!
COPIII NU SUNT VINOVATI CA S-AU NASCUT
INTR-O LUME AVANSATA TEHNOLOGIC
INTR-O LUME “MODERNA “



SEMNELE DEPENDENTEI DE CALCULATOR

PLAN FIZIC

- DURERI DE CAP, SPATE
- TULBURARI DE VEDERE (ASTIGMATISM)
- PERTURBAREA CICLULUI SOMN- VEGHE

PLAN SOCIAL

- IGNORAREA PRIETENILOR SI FAMILIEI
- PETRECEREA TAMPULUI LIBER IN PROPRIA CAMERA- IZOLARE
- NERESPECTAREA ORELOR DE MASA

PLAN PSIHOLOGIC

- AGRESIVITATE CRESCUTA
- SENTIMENTE DE FURIE
- ANXIETATE DEPRESIE
- DISOCIEREA **REAL- VIRTUAL**

DEPENDENTA DE CALCULATOR



SPECIALISTII

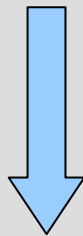

O NOUA TULBURARE DE ORDIN COMPORTAMENTAL CARE INCLUDE SI CRITERII DE DIAGNOSTIC ASEMANATOARE DEPENDENTEI DE SUBSTANTE SI A JOCULUI PATOLOGIC

FENOMENE CE APAR LA PERSOANE

DEPENDENTE

- AGRESIVITATE PERSOANELE DEVIN MAI AGRESIVE CA REZULTAT AL TIPULUI DE JOC PREFERAT
- SUNK COST INFLUENTAREA JOCULUI ACTIV- ARE LOC ATUNCI CAND PERSOANA A INVESTIT SI SIMTE CA TREBUIE SA CONTINUE NU DORESTE CA INVESTITIA SA FIE NULA
- RETEAUA SOCIALA ON-LINE INTERACTIUNEA CU ALTI JUCATORI ; UNITATEA DE A PARTICIPA LA ACEEASI REALITATE VIRTUALA
- EMOTIE SI ADRENALINA TENSIUNE EMOTIONALA CRESCUTA PROVOCATA DE ELIBERAREA DE ADRENALINA CA URMARE A UNEI TEHNICI DE JOC
- SENTIMENTUL DE CONTROL APAR PATTERN-URILE COMPORTAMENTALE PRIN CARE JUCATORUL REFUZA PROVOCARILE VIETII REALE DEOARECE IN "REALITATEA VIRTUALA " **TOTUL E CONTROLABIL**

TIMPUL PETRECUT LA TELEVIZOR- CALCULATOR

STATISTIC
AMERICA ↓ PANA LA 10 ORE PE
ZIMAREA BRITANIE 3-8 ORE PE ZI

PARERI DIFERITE

7
ANI



2-3
ANI

IMPUNEREA UNUI BAREM DE VARSTA AL
COPILOR

PREVENTIA

- ASEZAREA CALCULATORULUI INTR-UN LOC SUPRAVEGHEAT
NU IN CAMERA COPIILOR !!!!!
- STABILIREA REGULILOR CLARE SI PRECISE CU PRIVIRE LA ORARUL
UTILIZARII PC.
- STABILIREA SCOPULUI IN CARE ACESTA VA FI UTILIZAT
- OFERIREA UNOR ALTERNATIVE DE PETRECERE A TAMPULUI LIBER
SPORT,MUZICA PICTURA,DESEN,PLIMBARI
MAXIM DOUA TIPURI DE ACTIVITATI EXTRASCOLARE
- STUDIAREA IMPREUNA A PROGRAMELOR TV.
- CENZURAREA ANUMITOR DESENE ANIMATE

MEDICAL SOCIETY JOURNAL



**PRINCIPALUL PERICOL AL ECRANULUI DE
TELEVIZIUNE CONSTA NU ATAT IN
COMPORTAMENTUL PE CARE IL INDUCE,CAT IN
COMPORTAMENTUL PE CARE IL IMPIEDICA SA SE
MAI DEZVOLTE**